

ESTUDIOS/NOMBRE	INICIO	FIN	LUGAR
I.T. IND. ELECTRICIDAD	12		
ATENCIA LÓPEZ, FRANCISCA	8/2/00	8/5/00	IND. ELÉCTRICAS GOMEZA, S.L.
CUERDA MORA, ANDRÉS	3/7/00	30/9/00	ELÉCTRICAS HNOS. CAMPOS, S.L.
DELGADO MADRID, ALBORADA	17/7/00	20/9/00	AYUNTAMIENTO DE VILLARROBLEDO
GIL ARAQUE, ANA BELÉN	21/2/00	31/5/00	AYUNTAMIENTO DE ALBACETE
GONZÁLEZ OLIVARES, JOSÉ ANTONIO	12/7/00	20/9/00	CONSTRUCCIONES MORENO Y ROLDÁN, S.L
ROMERO MOROTE, EMILIO	31/7/00	31/10/00	INGETEAM, S.A.
SAHUQUILLO JARA, CARLOS	3/7/00	30/9/00	SDAD. COOP. INDUSTRIAL FAREMAG
SANABRIA DÍAZ, CÉSAR ALBERTO	13/3/00	13/7/00	INGETEAM, S.A.
SÁNCHEZ ALBEROLA, JOSÉ ÁNGEL	28/7/00	30/9/00	ALBATEC, S.L.
SÁNCHEZ JIMÉNEZ, M ^a PILAR	13/4/00	14/7/00	SLIDING, S.L.
TORNERO COSTA, DANIEL	20/6/00	20/9/00	ESTUDIO DE ING. JOSÉ PARDO, S.C.
VERGARA FERNÁNDEZ, RAMÓN	1/2/00	31/5/00	IBERDROLA
I.T. IND. MECÁNICA	5		
BUYOLO GÁLVEZ, ADOLFO	1/8/00	30/9/00	ESTRUCT. Y CIMIENTOS INSULARES, S.A.
CEBRIÁN GARCÍA, ANTONIA MARÍA	10/1/00	29/2/00	AUTOMÓV. LÓPEZ-ESPEJO, S.A.
GARCÍA CÓRCOLES, JORGE	17/4/00	5/8/00	PAPELERA LOS OLMOS, S.A.
HIDALGO MAYORAL, MAURICIO	3/7/00	30/9/00	IND. CARROCERAS MANCHEGAS, S.L.
TELLO IZQUIERDO, PEDRO	26/6/00	29/9/00	MANUFACTURAS SÁNCHEZ-FLOR, S.A.
I.T. INF. GESTIÓN	11		
ALGABA GAITANO, JOSÉ FRANCISCO	30/11/99	29/2/00	PROMEDIA

ESTUDIOS/NOMBRE	INICIO	FIN	LUGAR
BERNARDINO MARTÍNEZ, Mª ROSA	17/1/00	16/4/00	CENTRO CÁLCULO UCLM
GARCÍA GONZÁLEZ, DIEGO JOSÉ	3/7/00	30/9/00	I.D.ANDO.EXPERIENCIAS, S.L.
GONZÁLEZ MOLINA, JOSÉ ANTONIO	30/6/00	30/9/00	TAFIYECLA, S.L.
HUERTA DÍAZ, JUAN JOSÉ	13/10/99	27/1/00	I.E.S. FEDERICO GARCÍA LORCA
MAGÁN MARTÍNEZ, MIGUEL ÁNGEL	16/11/99	15/2/00	NETVISION, S.L.
MONTOYA SANTOS, MODESTO	11/1/00	22/3/00	HOSPITAL GENERAL
MORENO HIGUERA, ISIDRO	18/7/00	30/9/00	MEDIOS, IMAGEN Y COMUNICACIÓN
PINTO GONZÁLEZ, ENRIQUE	28/2/00	30/6/00	I.E.S. RAMÓN Y CAJAL
RODRÍGUEZ LÓPEZ, JUAN RAMÓN	27/9/99	27/12/99	CENTRO CÁLCULO UCLM
SEVILLA MUELAS, GLORIA	8/11/99	8/2/00	REFRIGERACIÓN VIDAL, S.L.

I.T. INF. SISTEMAS 43

ABELLÁN CASTILLO, MANUEL	14/10/99	14/1/00	CENTRO CÁLCULO UCLM
ALARCÓN ALARCÓN, DELFÍN BARTOLOMÉ	5/10/99	15/1/00	I.E.S. BACHILLER SABUCO
ALARCÓN FERNÁNDEZ, FRANCISCO JOSÉ	27/10/99	25/1/00	ASPRONA
ARGANDOÑA MARTÍNEZ, ANA	7/2/00	7/5/00	I.E.S. BACHILLER SABUCO
CENTENERO ONDOVILLA, CARLOS	3/7/00	30/9/00	I.D.ANDO.EXPERIENCIAS, S.L.
DE DIEGO ROYUELA, EMMA	26/6/00	31/8/00	CAJA RURAL DE CUENCA
DE LA OSSA JIMÉNEZ, LUIS	10/1/00	20/3/00	EPSA - DPTO INFORMÁTICA
	30/3/00	30/6/00	BANKINTER
DÍAZ SERNA, BENJAMÍN	23/11/99	23/2/00	SUMINISTROS INFORMÁTICOS AB
ESTESO FERNÁNDEZ, ISIDRO	5/10/99	15/1/00	I.E.S. BACHILLER SABUCO
FERNÁNDEZ ESCRIBANO, GERARDO	7/2/00	7/5/00	I.E.S. BACHILLER SABUCO
	19/6/00	19/9/00	STEEL WARRIOR, S.A.
FERNÁNDEZ MARTÍNEZ, JOSÉ GABRIEL	2/11/99	31/1/00	COLEGIO ING.TÉCN.INDUSTRIALES
GARCÍA MILLA, FRANCISCA	18/1/00	17/4/00	CENTRO CÁLCULO UCLM

ESTUDIOS/NOMBRE	INICIO	FIN	LUGAR
GARCÍA RUBIO, BORJA	3/7/00	30/9/00	SECCIÓN TECNOLOGÍA INFORM. I.D.R.
GONZÁLEZ FERNÁNDEZ, BRUNO	3/7/00	30/9/00	SECCIÓN TECNOLOGÍA INFORM. I.D.R.
HERNÁNDEZ HERVÁS, LUIS FRANCISCO	1/3/00	31/5/00	VICERRECTORADO INVESTIGACIÓN
JÁTIVA MATEO, PEDRO PABLO	16/2/00	15/5/00	CENTRO CÁLCULO UCLM
LATASA SANZ, DAVID	13/10/99	27/1/00	I.E.S. FEDERICO GARCÍA LORCA
LERMA GARCÍA, CARMEN	8/10/99	21/1/00	I.E.S. AL-BASIT
LÓPEZ CRESPO, CARLOS	11/7/00	30/9/00	TRANSPORTES CARRIÓN, S.A.
LÓPEZ SÁNCHEZ, CARLOS	4/7/00	30/9/00	I.E.S. CRISTÓBAL PÉREZ PASTOR
MADRIGAL LOSA, ROSARIO	11/2/00	12/5/00	I.E.S. TOMÁS NAVARRO TOMÁS
	8/10/99	21/1/00	I.E.S. AL-BASIT
MARTÍNEZ ESPARCIA, JOSÉ	3/7/00	30/9/00	SECCIÓN TECNOLOGÍA INFORM. I.D.R.
MARTÍNEZ GÓMEZ, ESTHER	27/7/00	30/9/00	I.D.ANDO.EXPERIENCIAS, S.L.
MARTÍNEZ RUIZ, BEATRIZ	27/9/99	27/12/99	CENTRO CÁLCULO UCLM
MATEO CERDÁN, JUAN LUIS	4/7/00	29/9/00	INGETEAM, S.A.
	21/2/00	31/5/00	I.E.S. AL-BASIT
MORATA MARTÍNEZ, REYES MIGUEL	14/7/00	30/9/00	MEDIOS, IMAGEN Y COMUNICACIÓN
MORENO MARTÍNEZ, ENRIQUE	21/6/00	30/6/00	MEDIOS, IMAGEN Y COMUNICACIÓN
MORENO OLIVER, PEDRO JESÚS	29/9/99	31/12/99	CAJA CASTILLA-LA MANCHA
OLMO VALERA, JOSÉ ENRIQUE	22/12/99	22/3/00	CAJA CASTILLA-LA MANCHA
ORTIZ NAVARRO, ISIDRO JESÚS	1/3/00	31/5/00	VICERRECTORADO INVESTIGACIÓN
OSEGUERA SAURA, MANUEL YAGO	3/7/00	30/9/00	GRUPO GSID - DPTO INFORMÁTICA
PERAMATO GARCÍA, IVÁN	11/5/00	16/8/00	MEGASTORE VIRTUAL, S.L.
PULIDO ALONSO, MODESTO	22/11/99	22/2/00	SUMINISTROS INFORMÁTICOS AB
SÁNCHEZ LINARES, LUIS MIGUEL	22/6/00	30/9/00	MEDIOS, IMAGEN Y COMUNICACIÓN
SANZ CAVA, JOSÉ RAMÓN	22/12/99	22/3/00	CAJA CASTILLA-LA MANCHA
TORRENTE SÁNCHEZ, PEDRO	11/1/00	10/4/00	CENTRO CÁLCULO UCLM

ESTUDIOS/NOMBRE	INICIO	FIN	LUGAR
TURÉGANO MOLINA, JAVIER	3/7/00	30/9/00	I.D.ANDO.EXPERIENCIAS, S.L.
UTIEL ORTEGA, JUAN ÁNGEL	21/6/00	30/9/00	MEDIOS, IMAGEN Y COMUNICACIÓN
VALERA SORIANO, ANTONIO	29/9/99	31/12/99	CAJA CASTILLA-LA MANCHA

ING. INFORMÁTICA 12

ATIENZA LARA, JOSÉ ALBERTO	3/7/00	5/9/00	CAJA RURAL DE CUENCA
CARRERES JIMÉNEZ, JUAN FELIPE	2/12/99	2/3/00	HORMIGONES CAMPOLLANO, S.A.
CASTILLO RUZAFÁ, ANTONIO	3/7/00	30/10/00	GRUPO GSID - DPTO INFORMÁTICA
GARCÍA JIMÉNEZ, ALFONSO	1/2/00	28/5/00	INVERALIANCE, S.L.
GÓMEZ CABAÑERO, CARLOS JAVIER	15/11/99	15/2/00	NETVISION, S.L.
GÓMEZ LÓPEZ, JOSÉ ANTONIO	15/11/99	15/2/00	NETVISION, S.L.
LAJARA SÁEZ, MARIA DEL CARMEN	1/8/00	30/9/00	PROSOFT CONSULTORES, S.L.
	27/9/99	27/12/99	CENTRO CÁLCULO UCLM
LÓPEZ ESCRIBANO, JUAN ANTONIO	15/11/99	15/2/00	I.E.S. RAMÓN Y CAJAL
MARTÍNEZ EJIDO, EMILIO JOSÉ	15/11/99	15/2/00	I.E.S. RAMÓN Y CAJAL
MARTÍNEZ PORTERO, LUIS MIGUEL	2/5/00	2/8/00	INGETEAM, S.A.
SERNA LUNA, JOSE VICENTE	26/6/00	30/9/00	MEDIOS, IMAGEN Y COMUNICACIÓN

Total Estancias

83

Estancias de Prácticas Realizadas Curso 99/00

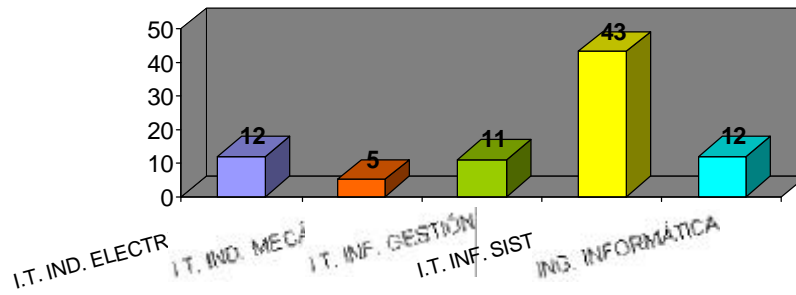

Porcentajes de Prácticas por Estudios

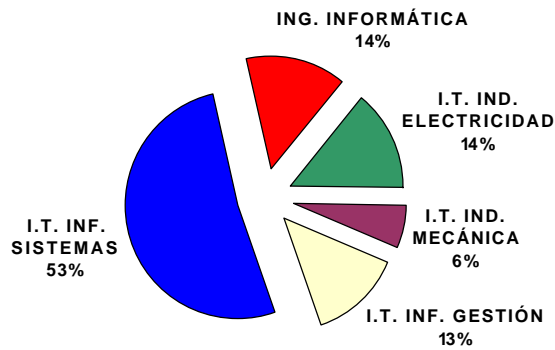

Provincias de Origen de los Alumnos que han Realizado Prácticas

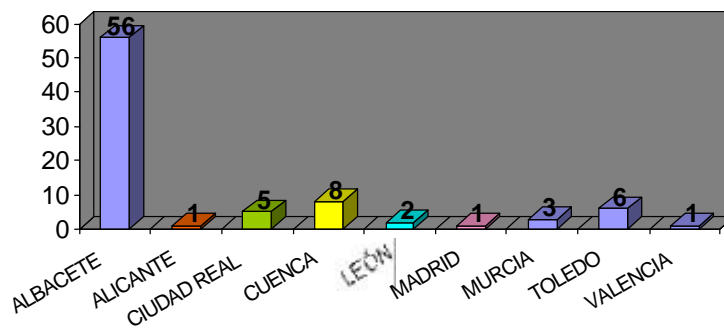

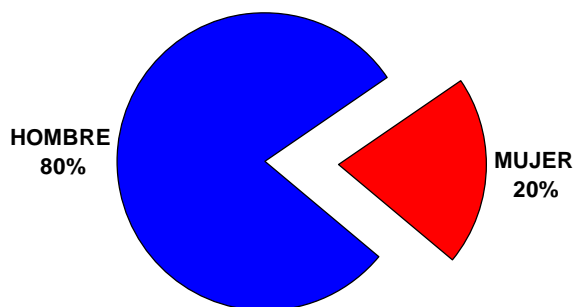
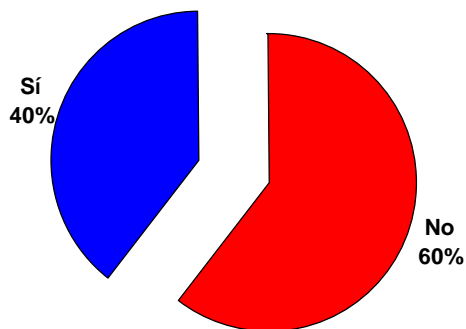
Estancias de Prácticas. Distribución por Sexos**Estancias de Prácticas. Distribución por Ayuda Económ.****ESTANCIAS PRÁCTICAS EMPRESA REALIZADAS
ESTADÍSTICA ÚLTIMOS CURSOS**

TITULACIÓN	CURSO		%?
	98/99	99/00	
I.T. IND. ELECTRICIDAD	2	12	500
I.T. IND. MECÁNICA	3	5	67
I.T. INF. GESTIÓN	22	11	-50
I.T. INF. SISTEMAS	47	43	-8
ING. INFORMÁTICA	10	12	20
TOTAL	84	83	-1